

Ensemble Park Limburgerhof e.V.

Ensemble Park Limburgerhof e.V.

Postfach 44
67117 Limburgerhof
T: 06236- 48 92 94 1
E: info@enpali.de
www.EnPaLi.de

Hiermit beantrage/n ich/wir die **Aufnahme in den Verein** Ensemble Park Limburgerhof e.V.

Vor- und Zuname (Titel): _____

Straße: _____

PLZ, Ort: _____

geboren am: _____ Telefon: _____

E-Mail: _____

Jahresbeitrag: 24,00 € Familie: 38,00 €

Freiwillige Spende: _____ € einmalig jährlich

Beitragsjahr ist das Kalenderjahr. Der Austritt erfolgt gemäß § 5 Abs. 2 der Satzung durch schriftliche und unterschriebene (keine E-Mail, keine SMS) Erklärung gegenüber einem Mitglied des Vorstandes unter Einhaltung einer Kündigungsfrist bis spätestens dem 15.10. eines Kalenderjahres zum 31.12. des Jahres.



Der Verein erhebt mit dem Beitritt obige Daten seiner Mitglieder. Diese Daten werden im Rahmen der Mitgliedschaft verarbeitet und gespeichert. Der Verein veröffentlicht Daten seiner Mitglieder [z.B. auf der Homepage, der Vereinszeitschrift, dem Schwarzen Brett, dem Schaukasten] nur, wenn die Mitgliederversammlung einen entsprechenden Beschluss gefasst hat und das Mitglied nicht widersprochen hat.

- Ich erkläre mich einverstanden damit, dass Bild-, Ton- und Videoaufnahmen von mir im Rahmen der Vereinsarbeit veröffentlicht werden.
- Ich erkläre mich/ einverstanden, dass meine hier angegebenen Daten elektronisch gespeichert und zum Zweck der Kontaktaufnahme verarbeitet und genutzt werden. Mir ist bekannt, dass ich meine Einwilligung jederzeit widerrufen kann.



Ensemble Park Limburgerhof e.V. - Speyerer Straße 8 - 67117 Limburgerhof

Gläubiger-Identifikationsnummer: DE93ZZZ00001982915

SEPA-Lastschriftmandat

Ich ermächtige (Wir ermächtigen) den Verein Ensemble Park Limburgerhof e.V., Zahlungen von meinem (unserem) Konto mittels Lastschrift einzuziehen. Zugleich weise ich mein (weisen wir unser) Kreditinstitut an, die von „Ensemble Park Limburgerhof e.V.“ auf mein (unser) Konto gezogenen Lastschriften einzulösen. Hinweis: Ich kann (Wir können) innerhalb von acht Wochen, beginnend mit dem Belastungsdatum, die Erstattung des belasteten Betrages verlangen. Es gelten dabei die mit meinem (unserem) Kreditinstitut vereinbarten Bedingungen.

Zahlungsart: Wiederkehrende Zahlung

DE _____ , _____ , _____ , _____ , _____
IBAN:

bei der: _____
Name des Kreditinstituts Kontoinhaber

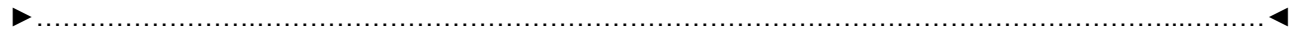

Ort, Datum

Unterschrift



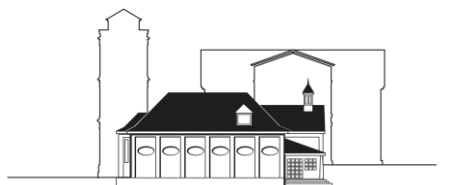

Ensemble Park Limburgerhof e.V.

Ensemble Park Limburgerhof e.V.

Postfach 44
67117 Limburgerhof
T: 06236- 48 92 94 1
E: info@enpali.de
www.EnPaLi.de

Hallo geschätztes Vereinsmitglied,

ab dem 25.05.2018 gilt in der Europäischen Union ein einheitliches Datenschutzrecht. Es ist in der Datenschutz-Grundverordnung, kurz DSGVO genannt, enthalten. Ihre inhaltlichen Anforderungen ähneln vielfach dem noch geltenden Bundesdatenschutzgesetz. Leider sind aber auch eine Reihe neuer oder zumindest verschärfter Regelungen darin enthalten, die auch unsere Vereinsorganisation betreffen.

Ein besonderes Augenmerk wird auf den Schutz personenbezogener Daten gerichtet. Dieser umfasst, wie bei unserem Verein, alle Daten, die zum Zwecke der Mitgliederverwaltung im Verein oder bei unseren ehrenamtlichen Funktionären (Geschäftsführer, Kassierer, Arbeitsdienstleiter u.a.) zur Arbeitserleichterung gespeichert werden.

Leider ist es unabdingbar für uns, hier eine neue Datenschutzvereinbarung (Einwilligungserklärung) zu konzipieren, die von jedem Vereinsmitglied oder dessen gesetzlichen Vertreter unterschrieben und von uns im Rahmen unserer Dokumentationspflicht bei Bedarf der Datenschutzaufsicht vorgelegt werden muss.

Bitte unterschreiben Sie die folgende Einwilligungserklärung und lassen Sie uns diese per Post oder per Fax bzw. E- Mail schnellstmöglich zukommen. Sie können das Formular aber auch bei jedem Vorstandsmitglied abgeben. Bei Minderjährigen bitten wir um die Unterschrift aller Erziehungsberechtigten.

Sollten Sie uns Ihre Daten nicht anzuvertrauen, könnten wir unserer Dokumentationspflicht nach dem DSGVO nicht nachkommen. Dies wäre mit erheblicher Mehrarbeit und Kosten verbunden und könnte zu Problemen mit der Datenschutzaufsicht führen. Wir bitten Sie daher im Vereinsinteresse um Ihre Unterstützung.

▶ ◀

Einwilligungserklärung

Wir weisen gemäß §33 Bundesdatenschutzgesetz darauf hin, dass zum Zweck der Mitgliederverwaltung und -betreuung folgende Daten der Mitglieder in automatisierten Dateien gespeichert, verarbeitet und genutzt werden: Namen, Adressen, Telefonnummern, E-Mailadressen, Geburtsdatum, Eintrittsdatum, Bankverbindung.

Ich bin damit einverstanden, dass der Verein im Zusammenhang mit dem Vereinszweck sowie satzungsgemäßen Veranstaltungen ggf. personenbezogene Daten und Fotos von mir in der Vereinszeitung und auf der Homepage des Vereins veröffentlicht und diese ggf. an Print und andere Medien übermittelt.

Veröffentlicht werden ggf. Fotos, ggf. der Name, die Vereinszugehörigkeit, die Funktion im Verein.

Mir ist bekannt, dass ich jederzeit gegenüber dem Vorstand der Veröffentlichung von Einzelfotos und persönlichen Daten widersprechen kann. In diesem Fall wird die Übermittlung/ Veröffentlichung unverzüglich für die Zukunft eingestellt. Etwa bereits auf der Homepage des Vereins veröffentlichte Fotos und Daten werden dann unverzüglich entfernt.

Ort, Datum

Unterschrift

Vorstand gem. § 26 Abs.1 S.2 BGB: Dr. Wilfried Haensel & Markus Schlereth
Gemeinnützigkeit Finanzamt Speyer Steuer-Nr. 41/659/32162 - Vereinsregister Ludwigshafen VR 61032
Spendenkonto: Ensemble Park Limburgerhof e.V., IBAN: DE90 5455 0010 0193 2955 24